AZIENDA / COPERTINA

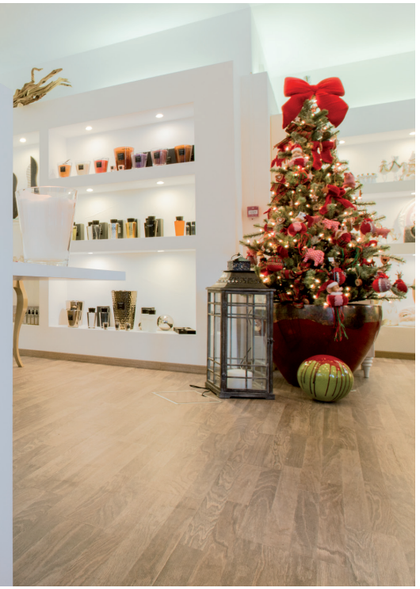

UNA DOTE CHE SICURAMENTE NON MANCA A **DANGIRA BARBA**, BRILLANTE SIGNORA LITUANA DA MOLTI ANNI TRAPIANTATA IN TICINO, È LA SUA CAPACITÀ DI INVENTARE SEMPRE NUOVE IDEE, PRODOTTI E SERVIZI CHE PROPONE DALLO SHOW-ROOM COPERTINA, UNO SPAZIO ACCOGLIENTE DOVE È PIACEVOLE INCONTRARSI PER AMMIRARE TANTE COSE BELLE.

UN MIX DI FANTASIA, STILE ED ELEGANZA

Presentare tutte le vostre attività è davvero una bella impresa. Da dove cominciamo?

«Direi dall'ultima nata. Entro poche settimane allestiremo in un apposito spazio dello show room alcuni arredamenti proposti dall'azienda italiana Altamoda di cui siamo rappresentanti esclusivi per il Ticino e la Svizzera. Si tratta di una splendida collezione di camerette per neonati, bambine e bambini che lasciano sognare, raccontano una storia, esprimono passione. Quelle per bambine sembrano uscire direttamente dalle fiabe dell'infanzia; per i maschietti, invece, le camerette si popolano di personaggi incantati, di parco giochi inaspettati, di vera e propria magia. Elementi d'arredo iconici diventano i compagni di gioco ideali dei piccoli abitanti di questi ambienti e consentono di coniugare la leggerezza del passatempo, con la funzionalità. Le opzioni cromatiche, permettono di lasciare correre la fantasia, pensando, in assoluta libertà, la propria 'isola che non c'è'».

A chi sono destinate questi bellissimi arredamenti?

«A tutti i bambini e alle loro mamme, che probabilmente avrebbero desiderato vivere in ambienti così affascinanti quando erano piccole. Altamoda è un'azienda che vende arredi in tutto il mondo e questo genere di creazioni arredano già molte stanze di bambini in tanti Paesi, a partire da alcune famiglie reali degli Emirati Arabi»

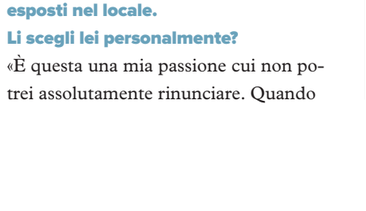

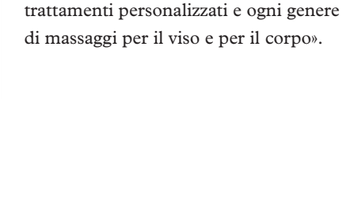

Copertina continuerà in ogni caso a proporre i suoi oggetti e i suoi servizi...

«Certamente. A Lugano, e non solo, siamo sempre più spesso chiamati per proporre interventi di architettura d'interni – questo è il mio specifico campo di specializzazione –, allestimenti di interni ed esterni, decorazioni con piante e fiori, organizzazione di eventi e matrimoni. Nelle nostre creazioni puntiamo sulla ricerca di materiali innovativi per rendere ogni creazione unica, un nuovo modo di pensare e di vedere per rendere interattivo ogni piccolo particolare con gli interni di oggi, ma anche di domani».

E poi ci sono i bellissimi oggetti esposti nel locale. Li scegli lei personalmente?

«È questa una mia passione cui non potrei assolutamente rinunciare. Quando vedo una cosa bella non resisto alla tentazione di portarmela a casa. Qui ogni cliente può venire a scegliere i suoi regali o essere consigliata a proposito di quel complemento d'arredo particolarmente adatto alla propria casa…».

...magari concedendosi un momento di relax da dedicare alla cura del proprio corpo...

«È esattamente questa la filosofia che sin dall'inizio ha animato questo spazio, tranquillo ed esclusivo, nel centro di Lugano. Il secondo piano è infatti un salone coiffeur ed estetica caratterizzato da trattamenti d'ispirazione naturalistica e bio. Oltre alla cura del capello si effettuano trattamenti personalizzati e ogni genere di massaggi per il viso e per il corpo».

Quali sono in particolare le novità che proponete?

«Parlerei senz'altro dell'ossigenoterapia che sulla cute favorisce il microcircolo, e aiuta quindi a migliorare la salute del capello. È ideale per i capelli sfibrati cui restituisce volume, elasticità e lucentezza, mentre il trattamento anticaduta favorisce il rinfoltimento. Da segnalare anche il trattamento speciale per ridare morbidezza e corposità al capello sottile, morbilità e lucentezza a quello più spesso. Infine, un'altra novità è rappresentata dalla colorazione biorganica, con effetto naturale tipo hennè, ma con una copertura del capello bianco al 95% pur essendo priva di ammoniaca…».

Insomma, Copertina, offre davvero tutto...

«La nostra aspirazione è quella di fare star bene le nostre clienti che vivono questo locale come uno spazio amico, un salotto per incontrarsi, guardare e acquistare cose belle, concedersi una pausa dedicata al proprio benessere fisico e alla rigenerazione dello spirito». ■

COPERTINA

Viale S.Franscini 5
6900 Lugano
Tel. +41 (0) 91 922 91 34
Fax +41 (0)91 922 91 36
www.copertina.ch